Муниципальное автономное образовательное учреждение «Средняя школа № 144»

«МУЗЕЙ ПОД ОТКРЫТЫМ НЕБОМ»

2018 Г.

г. Красноярск

Школьный музей

ЧТО МЫ УЖЕ СДЕЛАЛИ

Создание аллеи Крутовских
май 2017

Создание аллеи Крутовских сентябрь 2017

14 ПРАВДА!

31 ЯНВАРЯ - 7 ФЕВРАЛЯ 2018

В Красноярске названы школы - победители экологического проекта «Сохрани лес! Прочти книгу! Посади дерево!»

Сибирская генерирующая компания и издательский дом «Комсомольская правда» подвели итоги проекта «Сохрани лес! Прочти книгу! Посади дерево!», который был реализован в 2017 году при поддержке министерства экологии и рационального природопользования Красноярского края.

Кто стал победителем? Что в этом проекте важнее победы и как он изменится в наступившем году? Почему организаторы и участники считают проект важным и успешным? Обо всем этом мы и хотим вам сегодня рассказать.

Год экологии в России завершен, и многие сейчас подводят итоги. Проектов, мероприятий, конкурсов по всей стране было множество, самых разных, в них приняли участие 20 млн. человек. Есть серьезные прорывы и в защите окружающей среды, и в законодательстве. Но самым главным итогом минувшего года, на взгляд автора, стало то, что люди задумались и объединились. Что лично я могу сделать, чтобы не вредить природе, помогать по мере сил? А как можно взаимодействовать вместе - власти, бизнесу, общественности? Оказывается, можно.

Конечно, по масштабам утилизация макулатуры - не развитие Арктики и не охрана заповедников, но в проекте под названием «Сохрани лес! Прочти книгу! Посади дерево!» есть ответы на все эти вопросы. Напомним, уникальный с точки зрения экологического просвещения проект был придуман в Красноярске. Педагоги школ и детских садов, дети и их родители собирают макулатуру и взамен получают книги для своих библиотек. Инициативу поддерживает общественная организация «Зеленая дружина СГК». Для школ и детских садов выпущены специальные информационные табло: за каждые 100 кило-

Парк из «спасенных» деревьев

Ученики школы №144, которая активно участвует в проекте по сбору макулатуры, и волонтеры «Зеленой дружины СГК» этой весной заложили сквер памяти семьи Крутовских, высадив аллею рябин.

10 ФАКТОВ О ПРОЕКТЕ «СОХРАНИ ЛЕС! ПРОЧТИ КНИГУ! ПОСАДИ ДЕРЕВО!»

1. Единственный экологический пр ект в России, где взамен на макулатур школьники получают книги.
2. В 2017 году участниками прое та стали 53 школы и детских сада Кра ноярска.
3. В год экологии участники проект все вместе собрали 89 957 килограмм макулатуры. Это 15 КамАЗов!

ЗЕЛЁНАЯ ДРУЖИНА

Итоги проекта за 2017 год «СОХРАНИ ЛЕС! ПРОЧТИ КНИГУ! ПОСАДИ ДЕРЕВО!»

53 школы и детских сада Красноярска

89 957 кг макулатуры

school44.my1.ru

school

Грантовые программы

Краевая грантовая программа Социальное партнёрство во имя развития «Без прошлого нет будущего»	Благотворительный фонд культурный инициатив (Фонд М. Прохорова) «Два музея»
- 130 000 руб. - 2017 (апрель) – 2017 (декабрь) - Краевой краеведческий музей	- 108 946 руб. - 2017 (июнь) - 2018 (май) - Музей-усадьба В.И. Сурикова

Приобретение экспозиционного оборудования

Серия экскурсий на пришкольной территории 2017

Проектные решения обучающихся

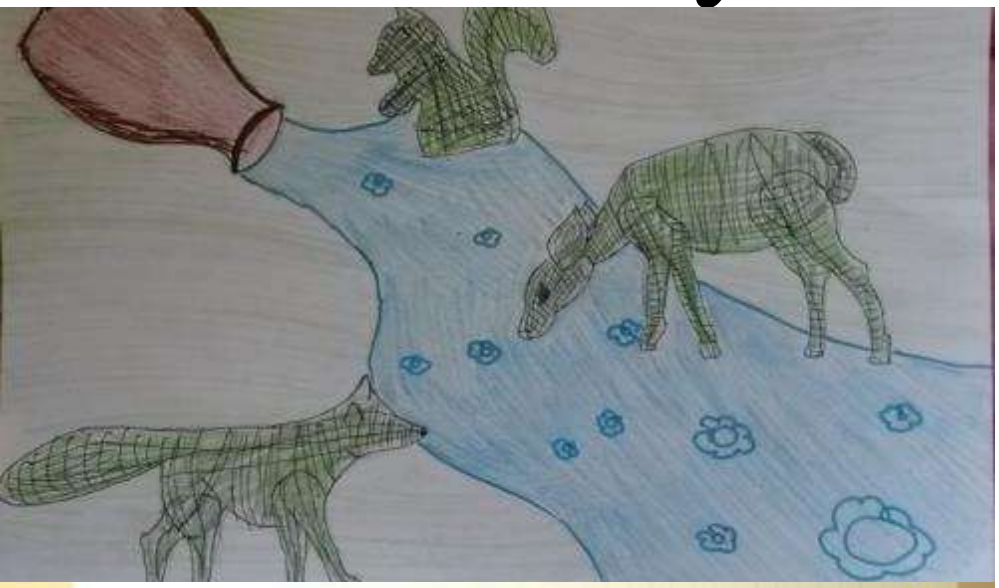

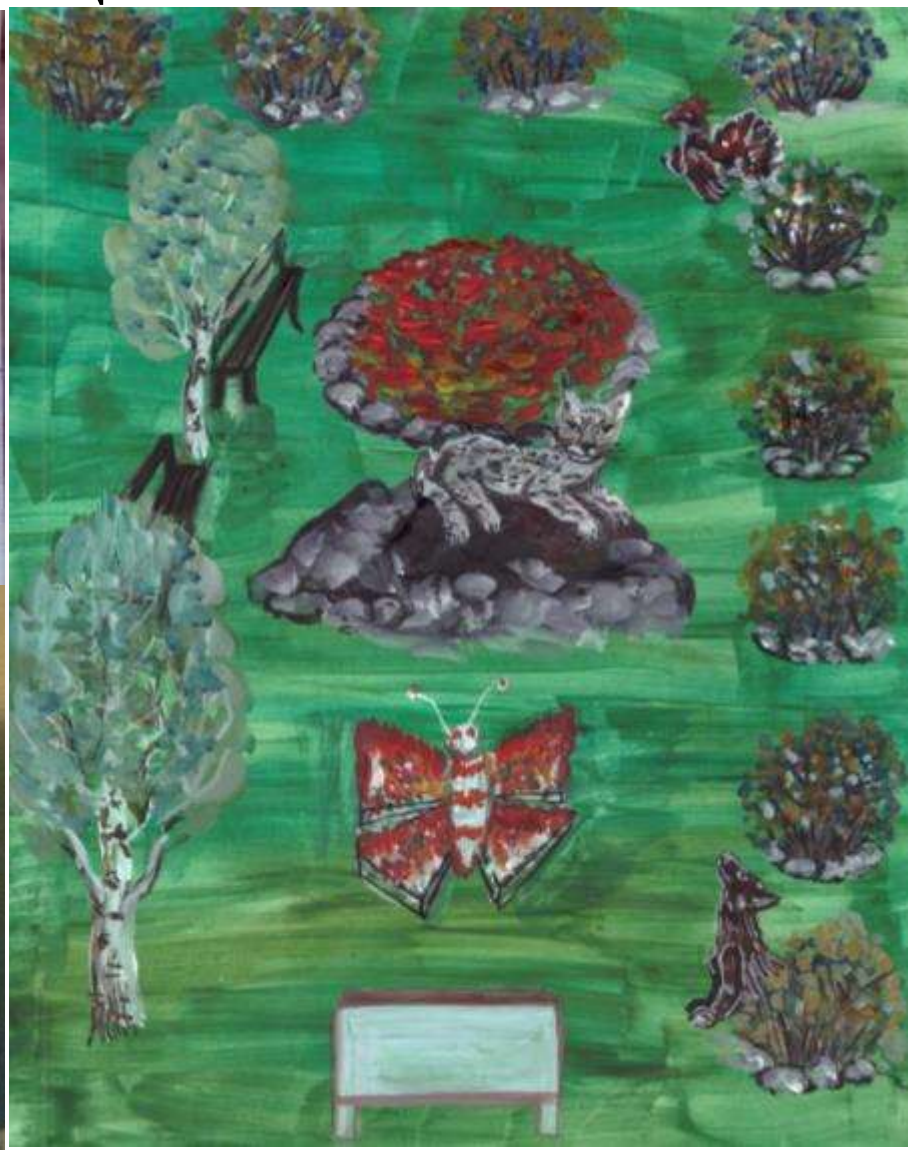

НАД ЧЕМ РАБОТАЕМ СЕЙЧАС

Планировка

Планировка

Скульптура

Скульптура

Скульптура

Информационные стенды

Информационные стенды

ПОЧЕМУ НАМ ЭТО ВАЖНО

Экскурсии и мероприятия

Экскурсии и мероприятия

- Никто мимо не пройдет. Скульптура как будь то бы встречает на входе в школу
- Вызовет интерес и все узнают историю семьи и человека
- В день рождения Крутовской и Дулькейта (сентябрь) – проводим мероприятия «Декада памяти Крутовской», теперь можем делать это на улице
- Приглашаем к себе детские сады
- Традиция встречи с зеленой дружиной. Экологические просвещение
- Встречи «активного поколения» со школьниками. Люди которые были в живом уголке на Столбах теперь приходят к нам
- Экскурсии для наших ребят и жителей микрорайона

№144 ШКОЛА 1990

Описание образовательной деятельности, связанной с инфраструктурным решением

Целевая группа:

- Обучающиеся МАЛУ СШ № 144 (1-9 классов) и их семьи, жители микрорайона (в меньшей степени), получатели социальных услуг пансионата «Солнечный»

Описание образовательной деятельности обучающихся:

- Подготовка экскурсии (поиск материала, адаптация материала, запоминание экскурсии)
- Проведение экскурсии
- Создание экспозиции
- Создание творческих работ
- Посадка деревьев
- Участие в событийных мероприятиях
- Написание проектных работ
- Создание эскизов

№ 144 ШКОЛА 1990

Деятельность педагогов

- Поиск партнеров и заключение соглашений о сотрудничестве (НКО «Зеленая дружина», заповедник «Столбы», Красноярский государственный институт искусств)
- Поиск и установление контактов с родственниками семьи Крутовских
- Написание сценариев мероприятий
- Согласование между подразделениями школы, вовлеченными в организацию
- Техническое оснащение мероприятий
- Размещение информации на сайте школы
- Фиксация результатов (отчет, фотоматериалы)

№ 144 ШКОЛА 1990

Ожидаемые образовательные результаты

Предметные результаты:

- информация использована в учебно-проектных и социально-проектных ситуациях

Метапредметные результаты, сформированы компетенции:

- самостоятельного поиска информации
- обработки и презентации информации

сформированы навыки:

- коммуникации
- технического изготовления творческих работ

Личностные результаты, сформирован навык:

- определения внутренней позиции школьника, его самоидентификация

№ 144 ШКОЛА 1990

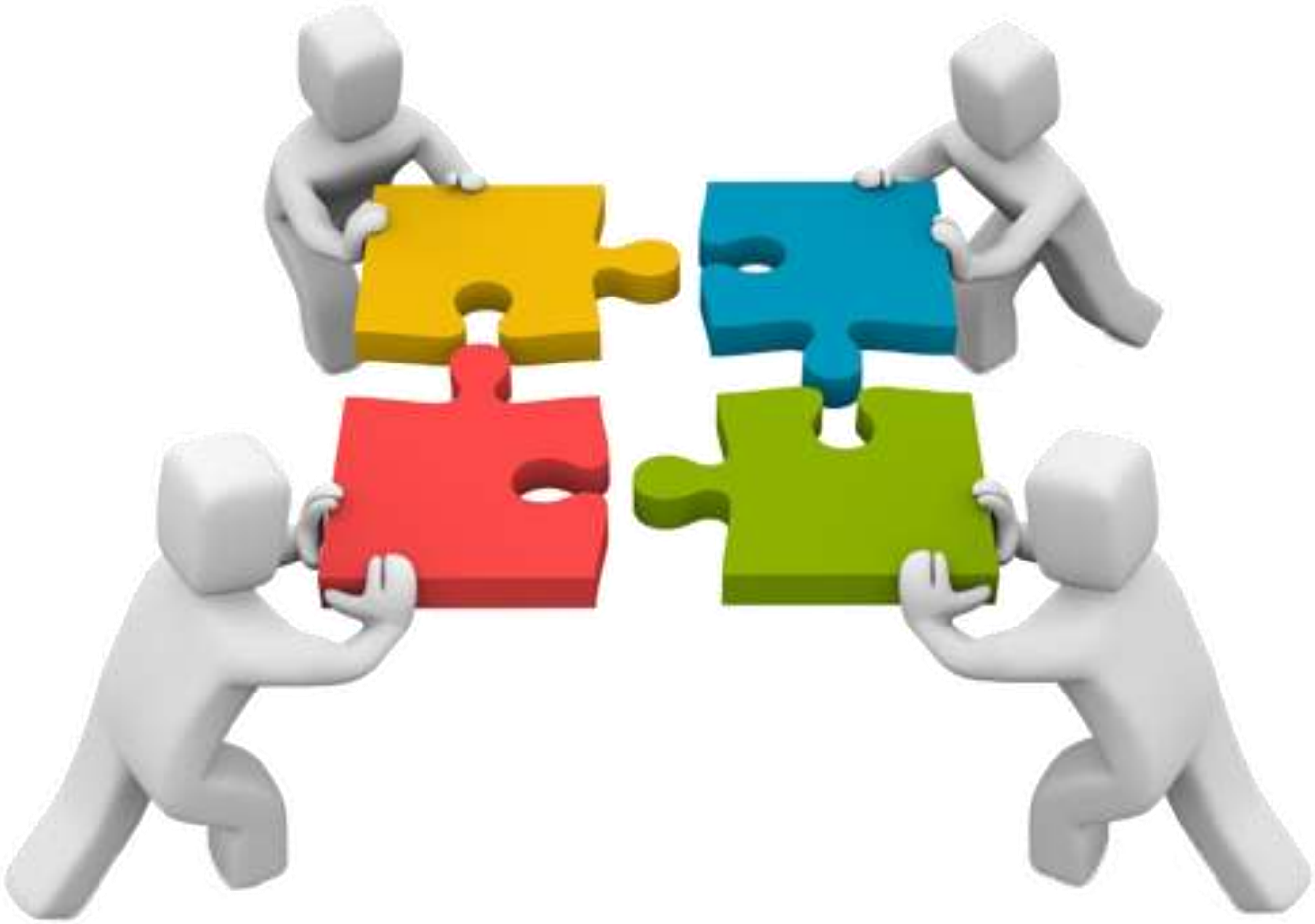

№ 144
ШКОЛА
1990